

TEATRO
OLYMPIA

Desde 1915

DOSSIER TÉCNICO

2021

TEATRO OLYMPIA

Calle de San Vicente Mártir, 44.

46002, Valencia.

+34 963 51 73 15

OLYMPIA

T E A T R O

RIDER TÉCNICO



ÍNDICE

Datos de interés	2
Dotación de sonido	3
Control de sonido, monitores	4
Plano ubicaciones sonido	5
Dotación de iluminación	6
Robótica, otros	7
Plano de circuitos escenario	8
Plano de circuitos sala	9
Maquinaria y Vestido escénico	10
Sastrería y video	11
Plano de planta	12
Plano alzado	13

Calle de San Vicente Mártir, 44, 46002, Valencia

+34 963 51 73 15

OLYMPIA

T E A T R O

DATOS DE INTERES

ACCESO Y CARGA/DESCARGA

- La carga/descarga se realizará por la zona de acceso trasera situada en la Calle C/ MÚSIC PEYDRÓ, 27.

Las puertas de acceso por la C/ MÚSIC PEYDRÓ 27, tienen una dimensión máxima de 2,85 m de ancho y 3,35 m de alto.

LIMITACIÓN DE SONIDO

- En horario de 9:00h a 22:30 los decibelios máximos en la sala serán de 96db, después de las 23:00h el nivel bajará..

PERMISOS DE CARGA/DESCARGA

- Para una correcta carga /descarga será necesario solicitar un permiso.

Para solicitar el permiso se enviarán las matrículas de los vehículos que quieran descargar con un mínimo de 48h. de antelación al responsable técnico.

CONTACTO :

Oscar Sanfelix Granje.

Jefatura Técnica.

E-mail / oscar@teatro-olympia.com.

Telf. / 647476182

OLYMPIA

T E A T R O

DOTACIÓN DE SONIDO.

DESCRIPCIÓN	CANTIDAD
-------------	----------

SISTEMA DE P.A.

<u>PROCESADOR MEYER SOUND GALILEO 616</u>	<u>1</u>
<u>LINE ARRAY MEYER SOUND M1D 9 UDS (L)</u>	<u>9</u>
<u>LINE ARRAY MEYER SOUND M1D 9 UDS (R)</u>	<u>9</u>
<u>FRONFILL UPM 2P MEYER SOUND</u>	<u>4</u>
<u>DELAY PLATEA UPM 2P MEYER</u>	<u>4</u>
<u>DELAY ANFITEATRO UPM 2P MEYER SOUND</u>	<u>2</u>
<u>SUBGRAVES MEYER SOUND 600-HP</u>	<u>2</u>
<u>UPJ (TIRO A PALCOS)</u>	<u>2</u>

MICROFONÍA

<u>SISTEMA INALÁMBRICO SENNHEISER EW500- ci1 G4</u>	<u>4</u>
<u>SISTEMA INALÁMBRICO SHURE ULXD4-DE (Receptor doble)</u>	<u>1</u>
<u>EMISOR MANO SHURE BETA 58 ULXD2</u>	<u>2</u>
<u>SPLITTER ACTIVO ASA 214 G4</u>	<u>1</u>
<u>ANTENA A1031 UHF</u>	<u>2</u>
<u>DIADEMA JTS BEIGE- CONECTOR EVOLUTION</u>	<u>4</u>
<u>PIES DE MICRO TIPO JIRAFÁ</u>	<u>2</u>
<u>SHURE 58</u>	<u>2</u>

OLYMPIA

T E A T R O

DOTACIÓN DE SONIDO

DESCRIPCIÓN	CANTIDAD
-------------	----------

INTERCOMUNICACIÓN

SISTEMA DE INTERCOM (CENTRAL) 1

ESTACIONES + CASCOS INTERCOM 3

MONITORES

MONITORES DYNACORD AM12 360W 2

UPA MEYER SOUND 2

OTROS

CANALES ANALÓGICOS CABINA CONTROL /ESCENARIO 20

LIMITADOR CESVA MODELO. LCA -02 1

LIMITADOR CESVA MODELO LRF -05 1

BSS AUDIO AR-133 ACTIVE D.I.BOX 1

XLR 2M 10

XLR 2M 10

XLR 2M 10

CONTROL

MESA DIGITAL YAMAHA QL5 1

PATCH DIGITAL YAMAHA RIO3224-D2 1

Calle de San Vicente Mártir, 44, 46002, Valencia

+34 963 51 73 15

OLYMPIA

T E A T R O

PLANO SONIDO

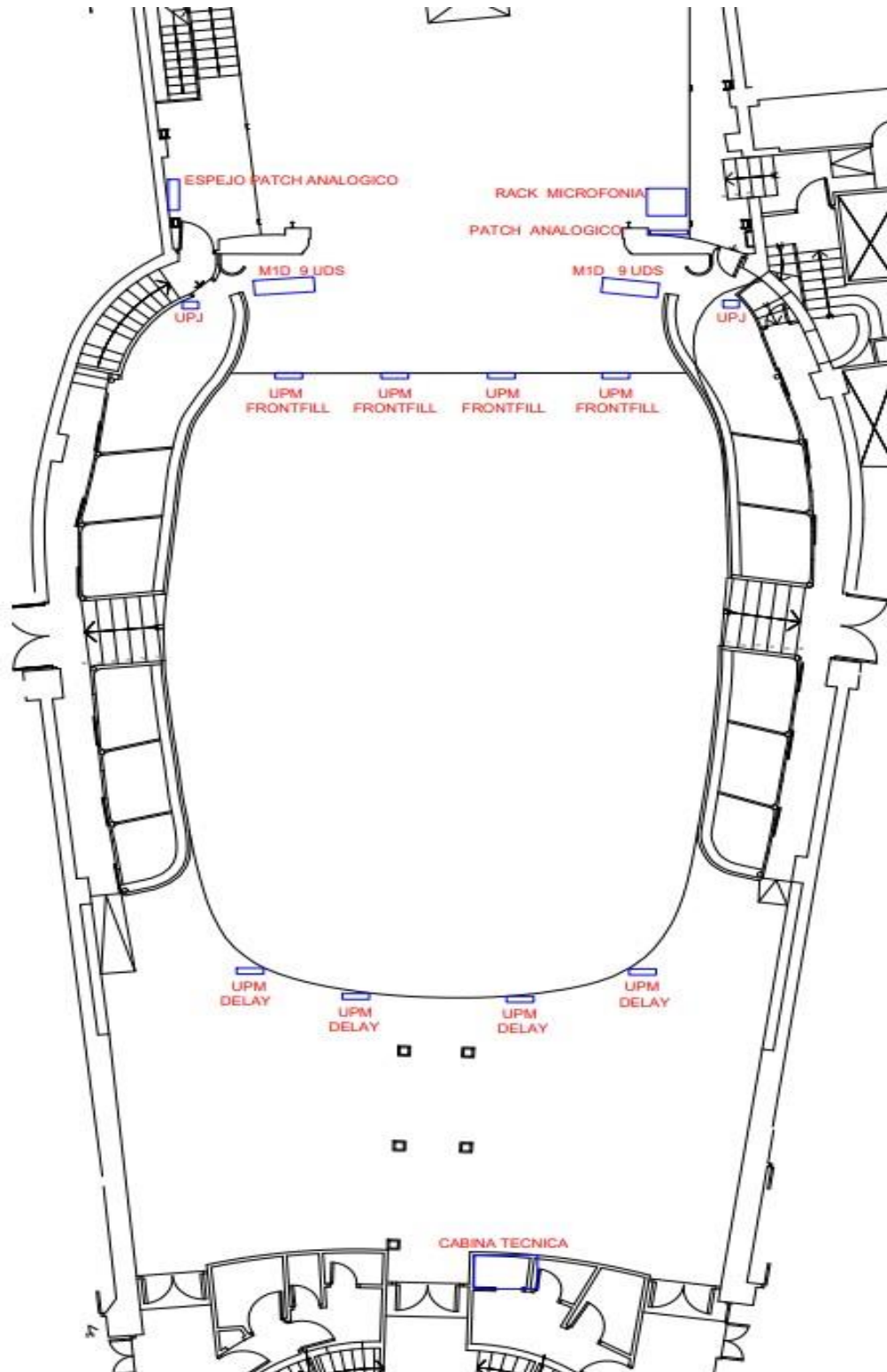

Calle de San Vicente Mártir, 44, 46002, Valencia

+34 963 51 73 15

OLYMPIA

T E A T R O

DOTACIÓN DE ILUMINACION

DESCRIPCIÓN	CANTIDAD
RECORTES ETC 25º/50º 750W	18
RECORTES ETC JUNIOR 26º 575W	2
RECORTES ETC 15º/32 750W	18
RECORTES ETC JUNIOR 50º 575W	2
PAR 64 CP 60 1000W	10
PAR 64 CP 61 1000W	10
PAR 64 CP62 1000W	10
PANORAMAS ASIMÉTRICOS 1000W	16
PC STRAND-LIGHTING 1000W	19

DIMMERS

CANALES DE DIMMER ETC SOURCEDE 3KW	165
------------------------------------	-----

CANAL / CIRCUITO.

TODOS LOS CANALES TIENEN LA POSIBILIDAD DE SER DIRECTOS.

CONTROL DE ILUMINACIÓN

MESA DE CONTROL LT HYDRA COMPACT	1
MONITOR TFT 17"	1
MESA CHAMSYS MQ60	1

OLYMPIA

T E A T R O

DOTACIÓN DE ILUMINACION

DESCRIPCIÓN	CANTIDAD
-------------	----------

ROBOTICA

GLP IMPRESIÓN RZ 120	10
ROBE MMX700	4
PAR LED PRO LIGHT 5 IN 1	8

OTROS

SPLITTER ELATION	4
UNIVERSOS DMX CABINA /ESCENARIO	10
WFH 600 PRO (MÁQUINA DE HUMO)	1
RJ45 (CATEGORÍA 7) CABINA / ESCENARIO	10
Dmx 10 metros	10
Dmx 5 metros	10
Dmx 2 metros	10

Chamsys y robótica es material de alquiler, consultar disponibilidad y precio.

El teatro no dispone de filtros.

El enfoque se hará con escalera.

OLYMPIA

T E A T R O

PLANO DE CIRCUITOS ESCENARIO

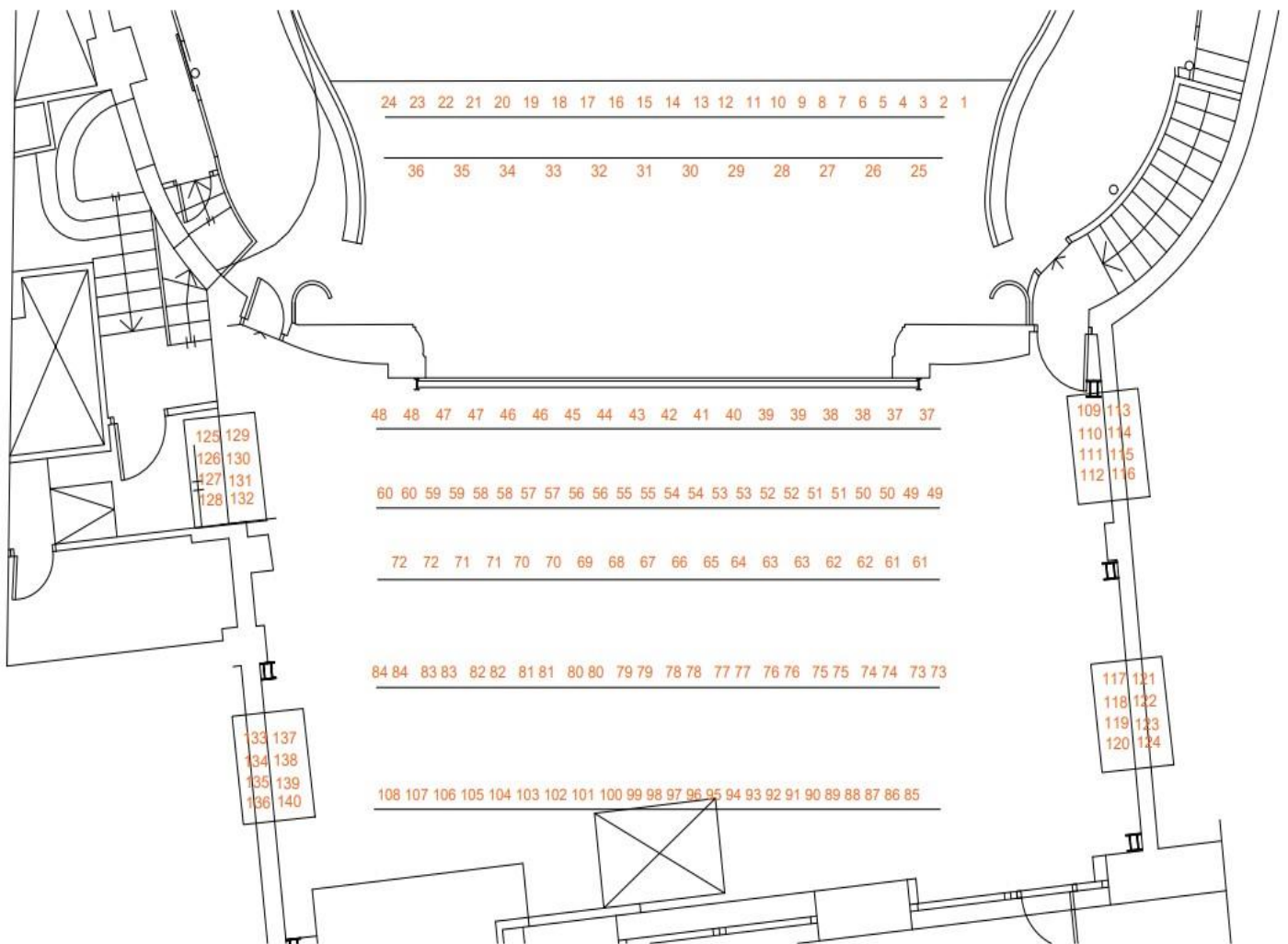

Calle de San Vicente Mártir, 44, 46002, Valencia

+34 963 51 73 15

OLYMPIA

T E A T R O

PLANO DE CIRCUITOS DE LA SALA

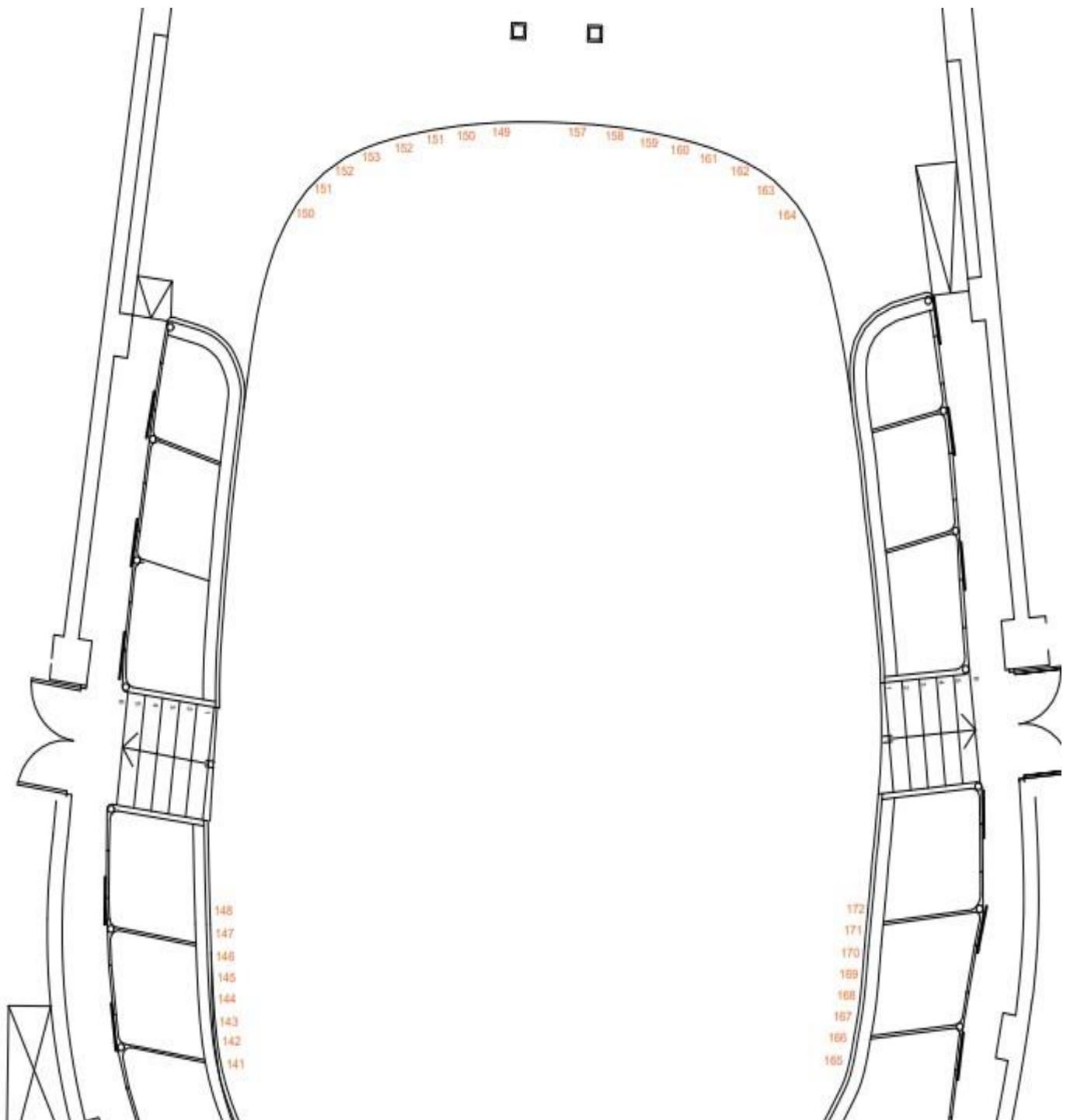

Calle de San Vicente Mártir, 44, 46002, Valencia

+34 963 51 73 15

OLYMPIA

T E A T R O

DOTACIÓN DE MAQUINARIA

DESCRIPCIÓN	CANTIDAD
VARAS CONTRAPESADAS	14
VARAS MANUALES	12
VARAS MOTORIZADAS	8
TRUSS FRONTAL (CENITAL)	1
VARA FRONTAL (CENITAL)	1
ESTRUCTURA DE CALLE (ALUMINIO)	8

VESTIDO ESCENICO

PATAS LISAS NEGRAS DE 2`80 / 7 METROS	8
BAMBALINAS LISAS NEGRAS 3 / 12 METROS	4
TELÓN DE FONDO LISO NEGRO 7 / 12 METROS	1
TELÓN DE FONDO LISO NEGRO 7 / 8 METROS	2
CICLORAMA 7 / 12 METROS	1

OLYMPIA

T E A T R O

DOTACIÓN DE SASTRERIA

DESCRIPCIÓN	CANTIDAD
LAVADORA	1
SECADORA	1
TABLA DE PLANCHAR	1
PLANCHA	1

DOTACIÓN DE VIDEO

PROYECTOR EPSON 9.000 LUMEN/ 4K / LASER + LENTE STANDAR	1
CONVERSOR DE RJ45 /HDMI 60METROS	1
ÓPTICA EPSON GRAN ANGULAR ELPL W05	

OLYMPIA

T E A T R O

PLANO DE PLANTA

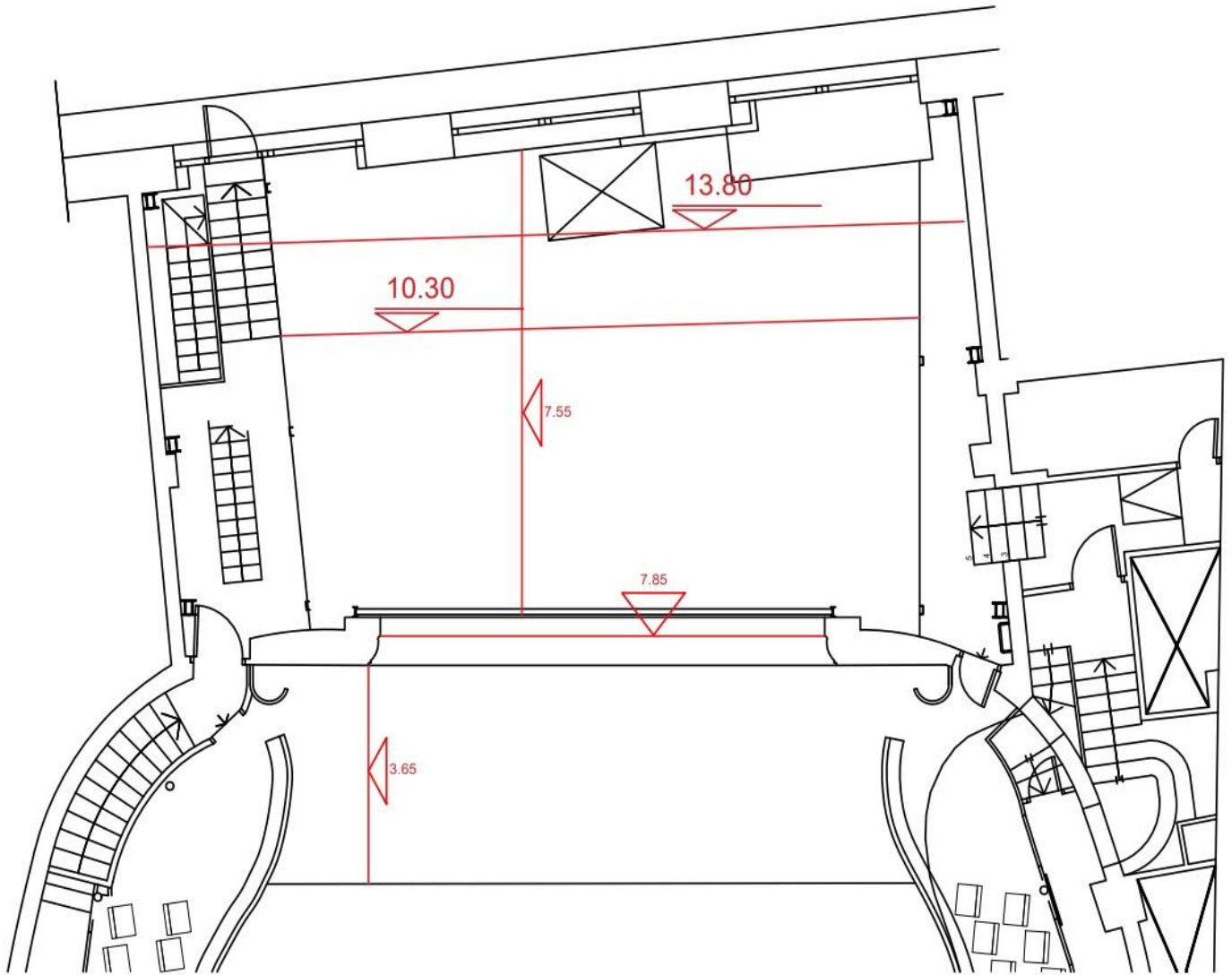

Calle de San Vicente Mártir, 44, 46002, Valencia

+34 963 51 73 15

OLYMPIA

T E A T R O

PLANO ALZADO

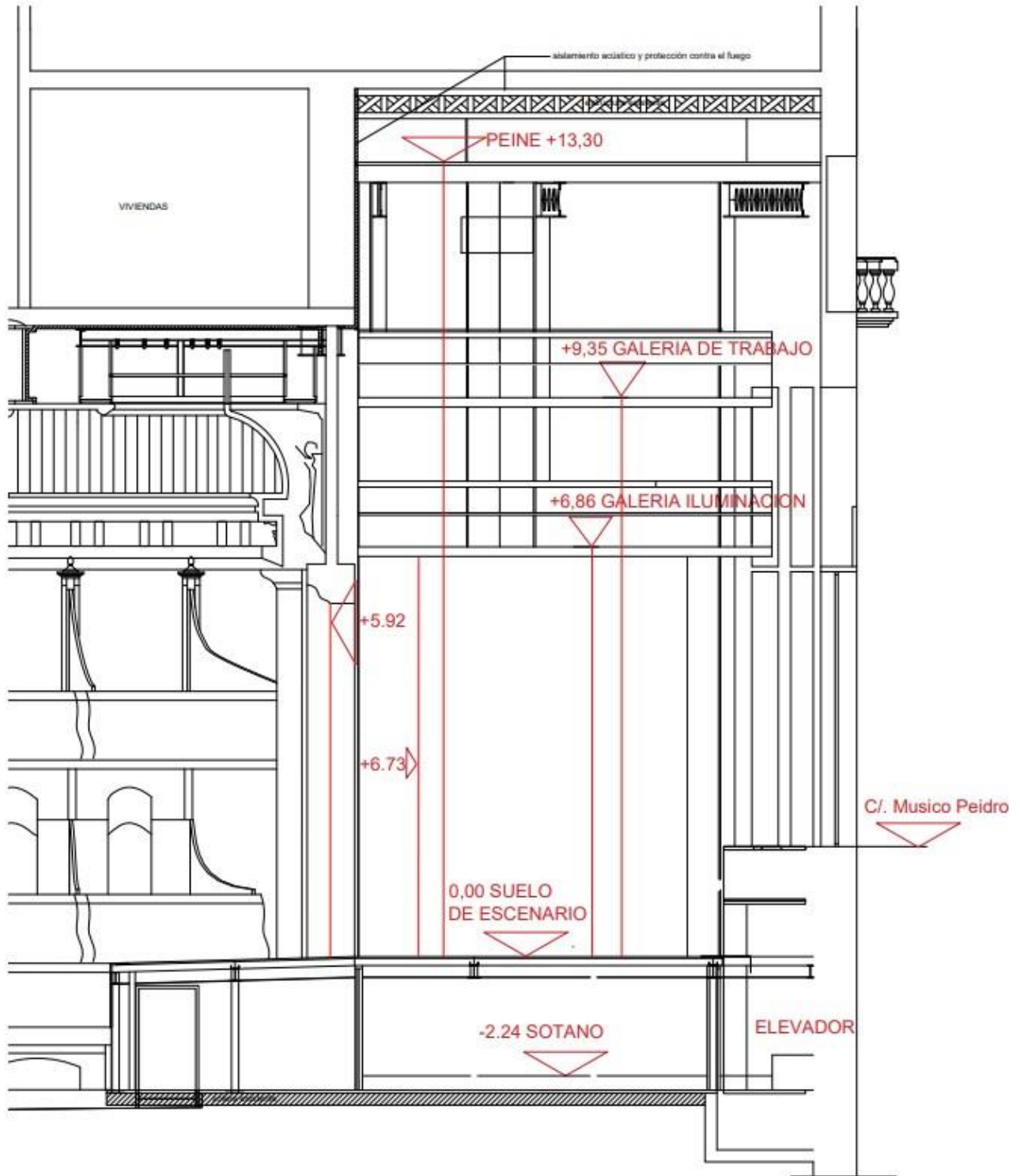

Calle de San Vicente Mártir, 44, 46002, Valencia

+34 963 51 73 15